<u>Практическая работа №5.</u>

<u>ФИО: Враженко Даниил Олегович</u>

<u>Группа: ИКБО-50-23</u>

Данный отчет должен содержать скриншоты выполнения работы (замените скриншотом слово <..скриншот..> в соответствующем пункте).

На **ВСЕХ** скриншотах, которые вы делаете, должно быть видно ваше ФИО и группу (для этого откройте блокнот и запишите их там), текущую дату и время и номер ВМ.

<u>Задание 1: добавление компьютера в домен, настройка групповой политики</u>

1. Подключение компьютера к домену

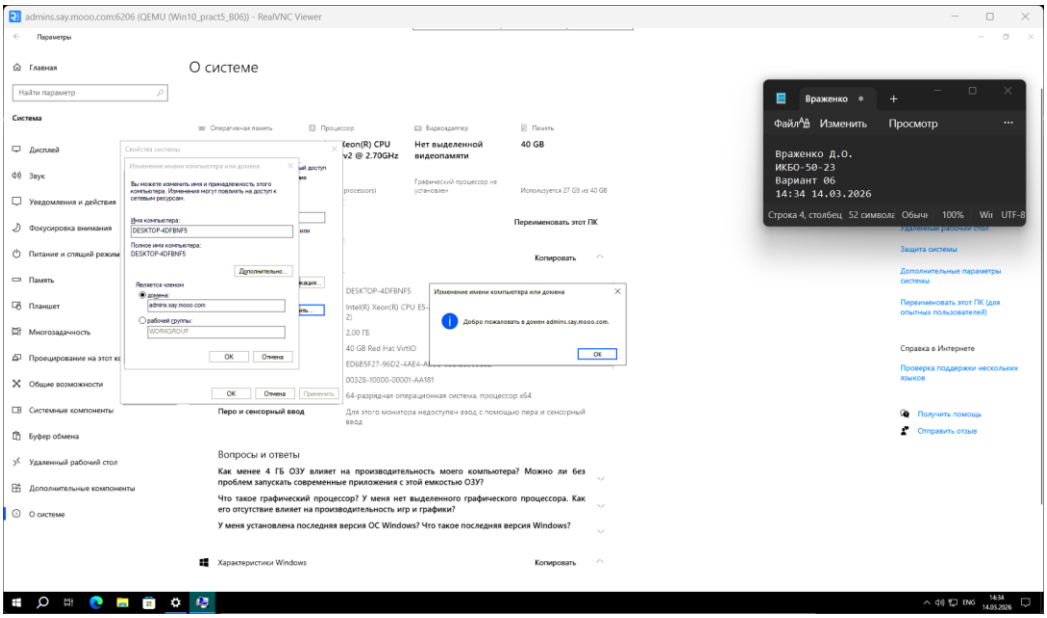

2. Установка компонент

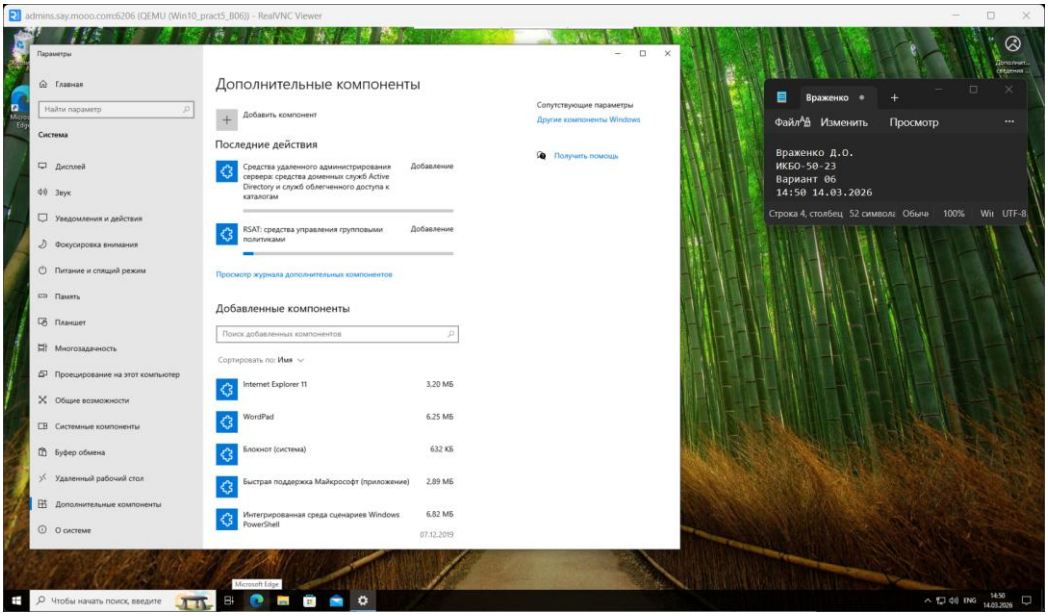

3. Добавленный пользователь

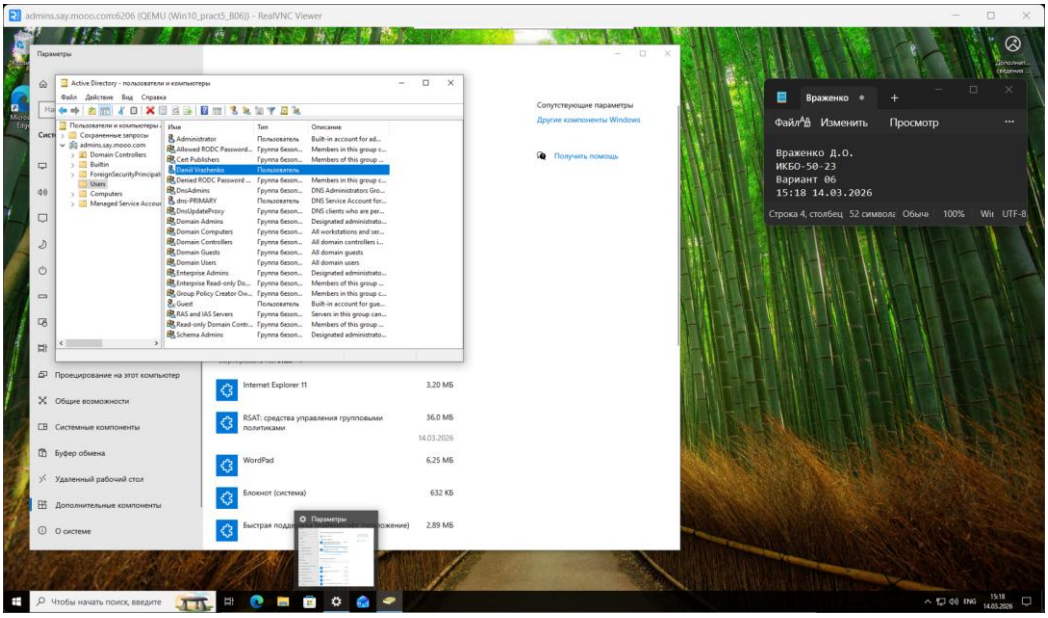

4. Отключение обновлений

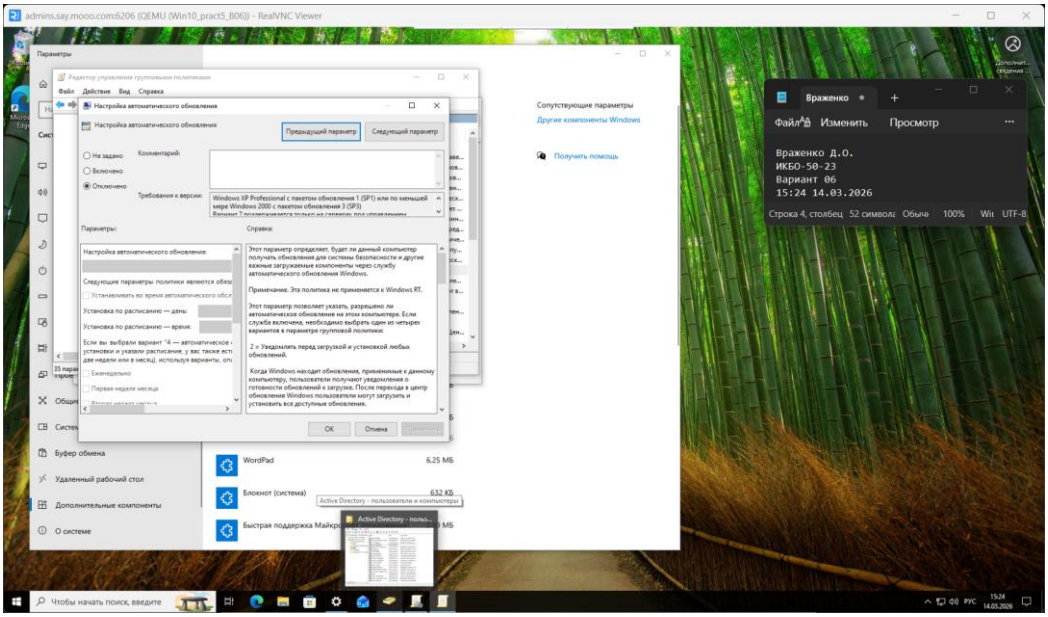

5. Изменение обоев рабочего стола для всех пользователей

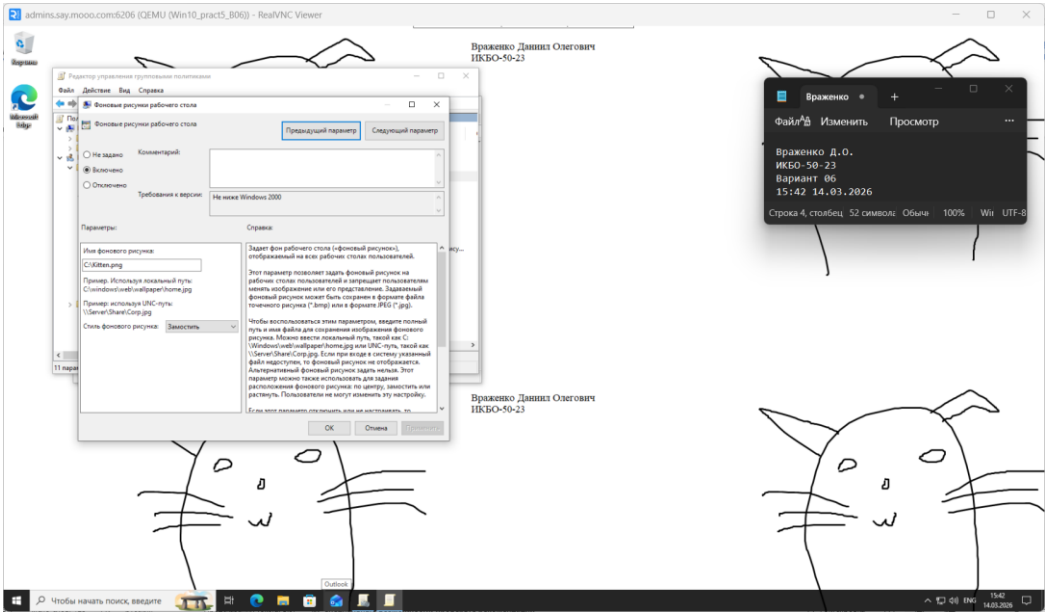

6. Установка браузера Mozilla Firefox

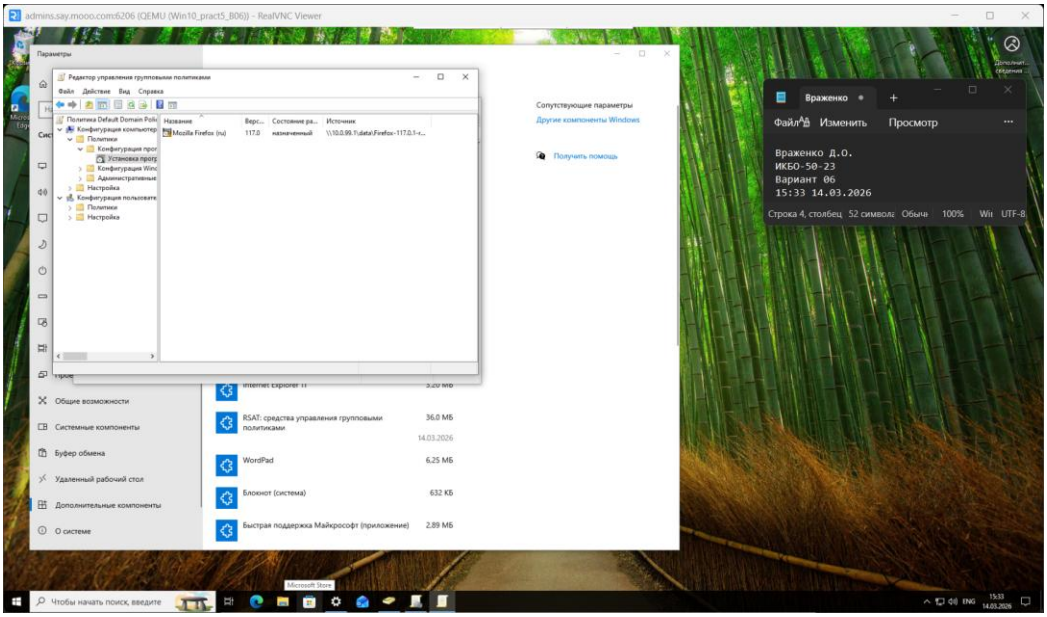

7. Проверка изменения фона рабочего стола и установки браузера для созданного пользователя

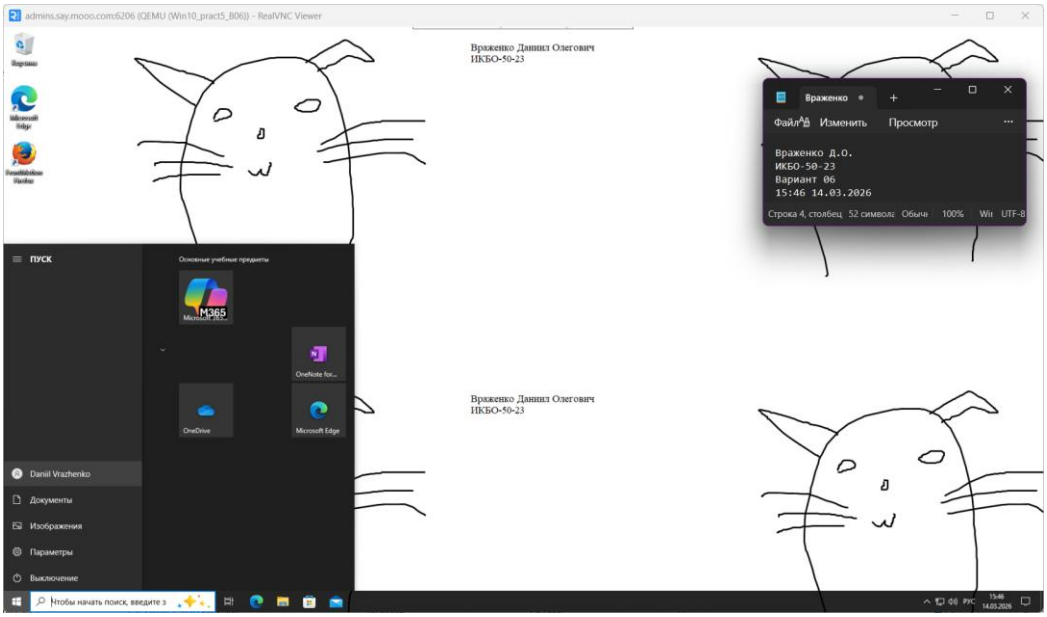

8. Проверка изменения фона рабочего стола и установки браузера для администратора домена

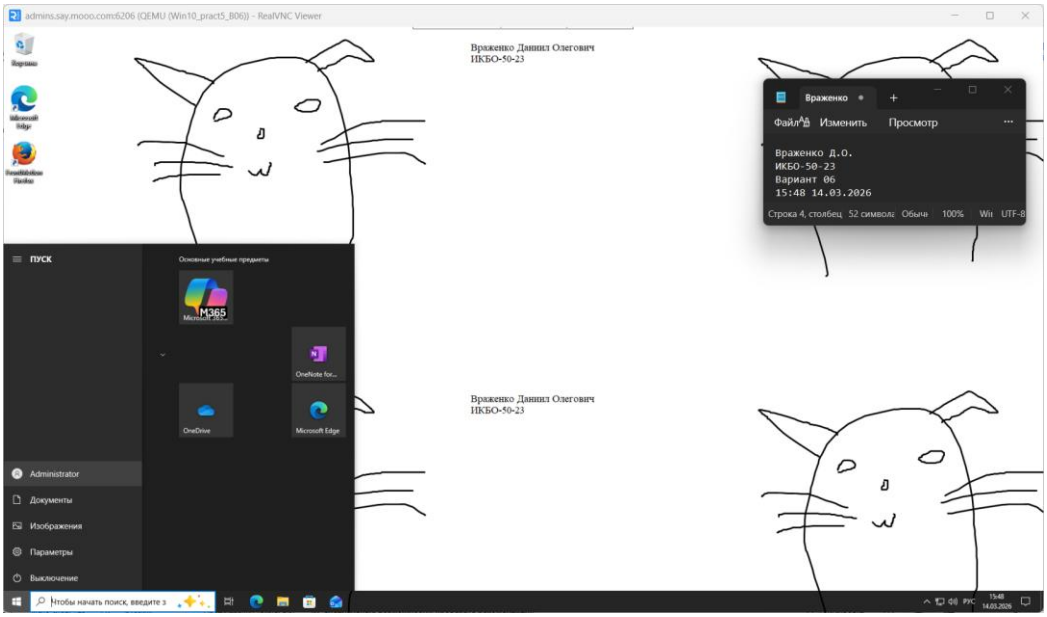

9. Результат работы rsop.msc

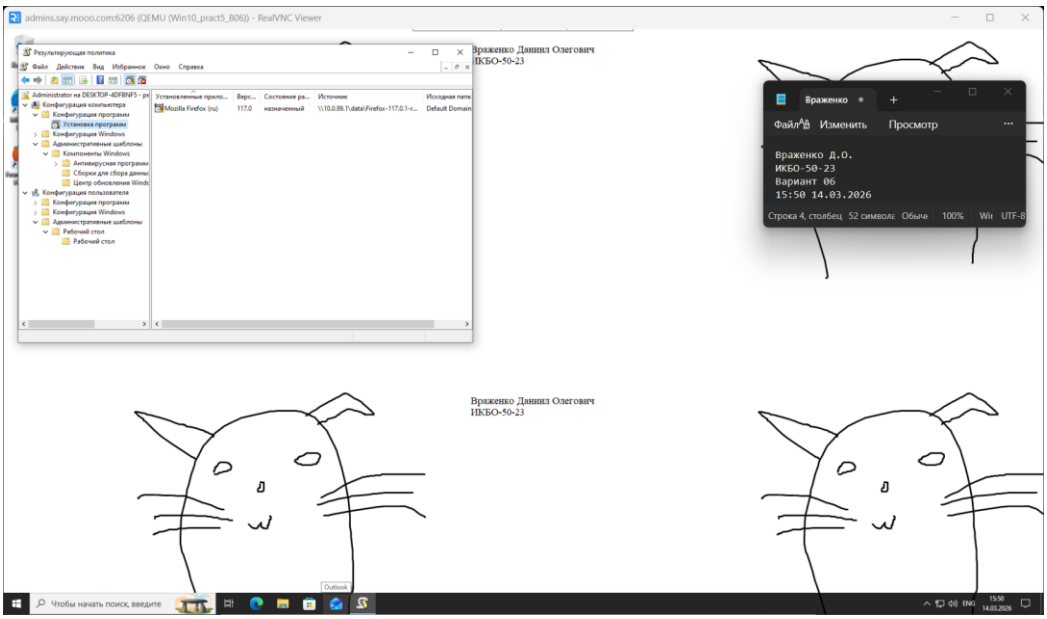
admins.say.mooo.com:6206 (QEMU (Win10_pract5_B06)) - RealVNC Viewer
Результирующая политика
Врaженко Даниил Олегович
ИКБО-50-23
Врaженко
Файл Изменить Просмотр
Врaженко д.о.
ИКБО-50-23
Вариант 06
15:50 14.03.2026
Врaженко Даниил Олегович
ИКБО-50-23

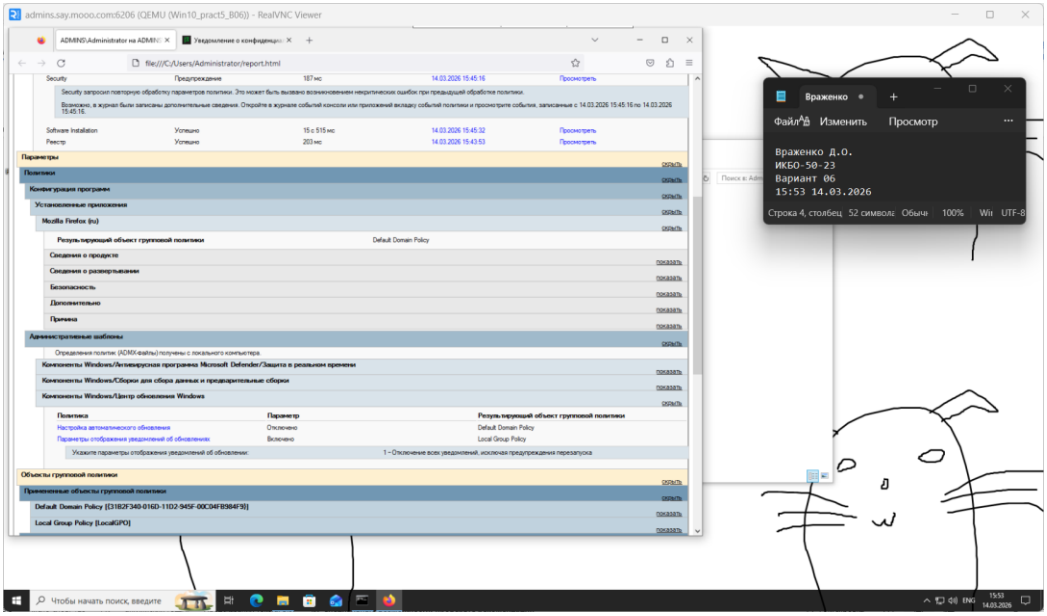
admins.say.mooo.com:6206 (QEMU (Win10_pract5_B06)) - RealVNC Viewer
ADMINS\Administrator на ADMIN
Уведомление о конфиденци
file:///C:/Users/Administrator/report.html
Врaженко
Файл Изменить Просмотр
Врaженко д.о.
ИКБО-50-23
Вариант 06
15:53 14.03.2026

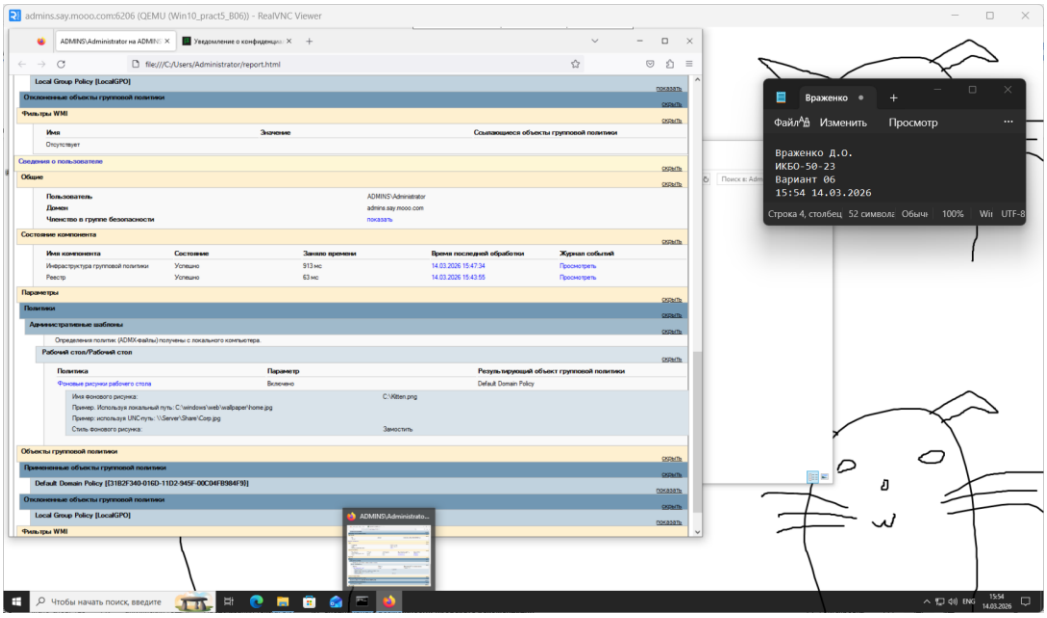
admins.say.mooo.com:6206 (QEMU (Win10_pract5_B06)) - RealVNC Viewer
ADMINS\Administrator на ADMIN
Уведомление о конфиденци
file:///C:/Users/Administrator/report.html
Врaженко
Файл Изменить Просмотр
Врaженко д.о.
ИКБО-50-23
Вариант 06
15:54 14.03.2026

Не забудьте выключить виртуальную машину после себя (Пуск – Завершение работы)